Музей для школьников

#идемвмузей

2023–2024 учебный год

Архангельский краеведческий музей

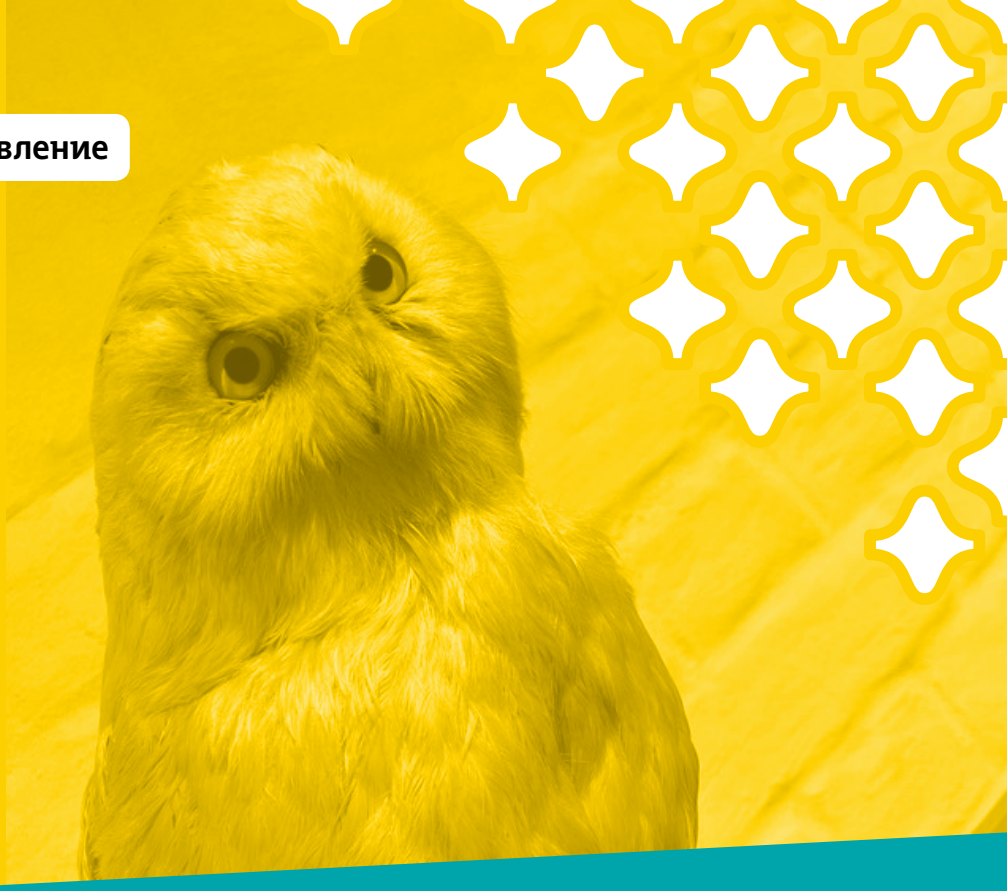

Временная выставка

Природа Архангельской области

Музейно-образовательные занятия:

1–2 КЛАССЫ

«Сказки Северного леса»

Увидим любимых сказочных героев с неожиданной, но правдивой стороны. Оказывается, зайца трудно назвать трусливым, лисичка не заметает следы хвостом. Медведь вовсе не неуклюжий, а волк любит полакомиться... Арбузом! Где в сказках правда, а где ложь? Выясняем вместе!

НАЧАЛЬНЫЕ КЛАССЫ

«Мишка в Арктике»

Узнаем интересные факты о новорожденном медвежонке белого медведя и его становлении в самого крупного наземного хищника. Обсудим сильные и слабые стороны «хозяина» Арктики и выясним, как он приспособился к жизни в ледяной пустыне.

1–7 КЛАССЫ

«Сокровища Белого моря»

Познакомимся с экосистемой Белого моря и его обитателями. Выясним, что же на самом деле является настоящими сокровищами родного нам водоёма, а кое-что сможем рассмотреть поближе и даже потрогать руками!

Экскурсии:

ЛЮБОЙ ВОЗРАСТ

«Знакомство с природой Севера»

Обзорная экскурсия с интерактивными элементами

Во время экскурсии совершим путешествие по трём природным зонам Архангельской области и выясним, чем они отличаются. Узнаем интересные факты из жизни животных тайги, тундры, Арктики и их секреты выживания в непростых условиях.

Постоянная экспозиция

Геология и палеонтология Северного края

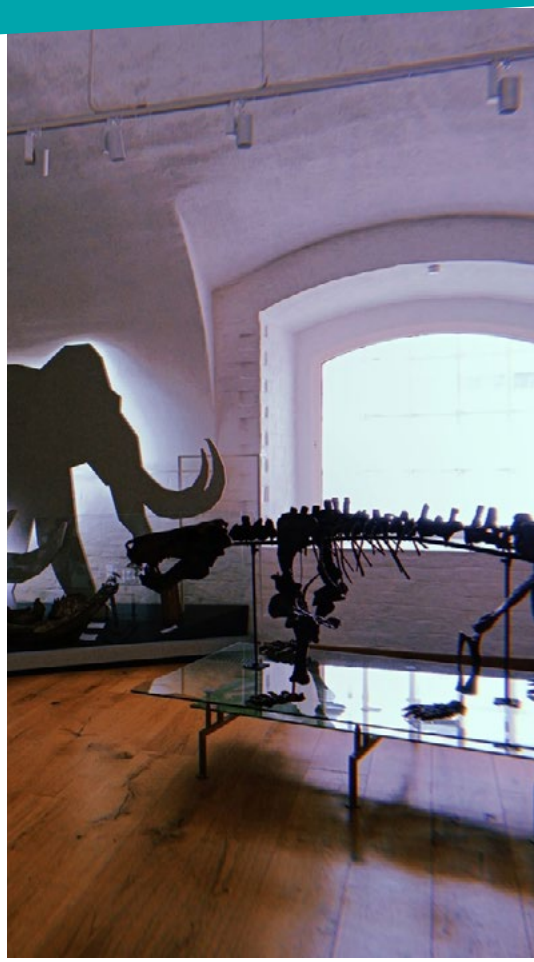

Экскурсии:

ЛЮБОЙ ВОЗРАСТ

«Геологическое прошлое Архангельской области»

Обзорная экскурсия ✔
с интерактивными элементами

Предлагаем совершить путешествие во времени вместе с геологом и найти ответы на вопросы: какой была территория нашей области в различные геологические эпохи, какие природные процессы здесь происходили, как это повлияло на современный рельеф и какие интересные палеонтологические находки благодаря этому можно встретить на Архангельской земле.

«Великие открытия отечественных палеонтологов»

Обзорная экскурсия ✔
с интерактивными элементами

В Архангельской области зверозубые ящеры впервые были открыты профессором В.П. Амалицким. Было это 125 лет назад, и в России до этого не было подобных находок! Что это были за звери? Как они жили, отчего исчезли? И какие ещё открытия совершили наши палеонтологи за это время – расскажем на экскурсии.

✔ – для всех возрастных категорий

Практикумы в Мемориальном зале М.В. Ломоносова

1–7 КЛАССЫ

«Простое в деталях»

Нескучный практикум с микроскопами

Могут ли нас удивить обычные вещи, которыми мы пользуемся каждый день? Оказывается, да!
При помощи увеличения в 64 раза погрузимся в тайны привычных нам предметов и узнаем, как удивительно и красиво они устроены! Откроем, как выглядят под микроскопом шариковая ручка, губка для мытья посуды, спичка, карандаш и другие привычные вещи.

«Наука о слоях земных»

Поговорим о геологии – науке, которую великий Ломоносов считал одной из самых важных. Именно геология позволяет нам заглянуть в глубины Земли, рассказывает, из каких минералов и горных пород состоит наша планета и где мы их встречаем в нашей жизни.

«Сок Земли в твоем стакане»

Узнаем, какое полезное ископаемое является самым ценным на планете – разгадаем тайны, которые скрывает от нас подземная вода. Например, откуда вода под землей берётся и куда потом исчезает? Ещё мы обязательно попробуем себя в роли лабораторных исследователей – проведём испытания подземной воды!

«Зеленое царство»

Постигаем секреты Царства Растений! Как они устроены и из чего состоят, что дают они нашей планете? Кто среди растений самый упитанный, самый высокий, самый маленький, самый старый? Зачем растениям «шёрстка» и откуда у них связь с космосом? А на некоторые из этих загадок ответ мы найдём с помощью микроскопа!

Постоянная историческая экспозиция

История и культура Поморья. XVI–XVII века

Музейно-образовательное занятие

«Знакомьтесь – Гостиный двор!»
Первое знакомство с музеем и памятником

Обзорные экскурсии

«Три приезда Петра I»
Участники увидят Петровские реликвии, узнают, какое впечатление Архангельск произвел на молодого царя, как он учился здесь корабельному делу, о первой русской морской победе в Северной войне.

«История и культура Поморья. XVI–XVII века»
По двум залам

Зал «Хозяйство, быт и культура Северной деревни. XVI–XVII века»

Обзорная экскурсия по залу

1–7 КЛАССЫ

«Белое золото Русского Севера»
Музейно-образовательное занятие с творческой мастерской

Игровое занятие, посвящённое одному из самых известных поморских промыслов – солеварению.

1–7 КЛАССЫ

«Живая старина»
Музейно-образовательное занятие с элементами театрализации

Знакомство с нравами, обычаями и традициями Русского Севера

Зал «Города и посады Севера. XVI–XVII века»

Обзорная экскурсия по залу ✔

1–7 КЛАССЫ

Музейно-образовательные занятия с игровыми элементами:

«О чём помнит старый город»
Игра-поиск: история Архангельска с момента основания до наших дней, тайны старого города и его жителей.

«Архангельск купеческий»
Развитие торговли, купцы русские и иностранные, основные предметы торга.

9–11 КЛАССЫ

Урок английского языка в музее
Языковое музейно-образовательное занятие:

Старшеклассники узнают о двух государствах – Англии и Московии, познакомятся с именами персонажей истории, чей вклад в развитие международных отношений огромен, станут участниками событий тех времен, выступив в ролях русского и английского купцов, заключающих торговую сделку.

Зал «Монастыри Русского Севера. XVI–XVII века»

Обзорная экскурсия по залу ✔

Зал «Архангельск – первые ворота Российского государства»

Обзорная экскурсия по залу ✔

1–7 КЛАССЫ

«Корабль из прошлого»
Музейно-образовательное занятие с игровыми элементами

Историческая игра, посвящённая морским приключениям Петра I.

Зал «Архангельск в первой трети XVIII века. Петровские реформы и Северная война»

Обзорная экскурсия по залу ✔

Мемориальный зал М.В. Ломоносова

Обзорная экскурсия по залу ✔

НАЧАЛЬНЫЕ КЛАССЫ

«Волшебное стекло»
Музейно-образовательное занятие с творческой мастерской

История происхождения стекла и техника производства мозаичных полотен, возрожденная в России Михаилом Васильевичем Ломоносовым. Каждый участник занятия сможет попробовать себя в роли мастера и создать свою мозаичную аппликацию.

Временные выставочные проекты

«Грумант. Поморская быль»

Тематическая экскурсия ✔

5–9 КЛАССЫ

«Как по Студеному морю ходили»

Музейно-образовательное занятие с игровыми элементами

Помогает понять, каким мастерством обладали поморские судостроители при постройке – «шитьё» – промысловых поморских судов, типичных для Русского Севера.

5–9 КЛАССЫ

«Морские промыслы поморов»

Музейно-образовательное занятие с игровыми элементами

Освоение Арктики – это особый и многовековой путь. В изучении арктических территорий русскими важным этапом стало развитие поморских промыслов на самом полярном рубеже – архипелаге Шпицбергене. Эта важная страница истории «оживёт» для современных школьников на занятии.

«Архангельск – колыбель российского флота: история Адмиралтейства»

Тематическая экскурсия ✔

«Тайны затерянных экспедиций»

Тематическая экскурсия ✔

«Семеро смелых. Бухта Тихая. 1929–2019»

Тематическая экскурсия ✔

5–9 КЛАССЫ

«Великое посольство»
Музейно-образовательное занятие с творческой мастерской

Ребята научатся определять типы парусных судов, разбираться в парусном вооружении и технических характеристиках кораблей петровских времен.

1–7 КЛАССЫ

«По следам трех капитанов»
Музейно-образовательное занятие с игровыми элементами

Учащиеся познакомятся с биографиями трех легендарных мореплавателей – Георгия Брусилова, Георгия Седова и Владимира Русанова, узнают захватывающие подробности арктических экспедиций начала XX века и попробуют себя в роли отважных участников легендарных экипажей.

8–11 КЛАССЫ

«Один год на полярной станции»
Музейно-образовательное занятие с игровыми элементами

Участники смогут почувствовать себя настоящими полярниками и «прожить» на восьмидесятой широте целый год.

9–11 КЛАССЫ

Урок английского языка в музее
Языковое музейно-образовательное занятие

«Одарить по-царски»

Тематическая экскурсия ✅

«Архангельск музыкальный: по волне моей памяти»

Тематическая экскурсия ✅

Музейно-образовательные занятия

1–7 КЛАССЫ

«Дневник военного Архангельска»

Поисковое занятие

Зал тематической выставки «Северные конвои: от матроса до адмирала» и залы выставки-реконструкции «Мы шли к любви и милосердью...» Посвящено жизни города в годы Великой Отечественной войны 1941-1945 гг.

9–11 КЛАССЫ

Урок английского языка в музее

Языковое занятие

Зал тематической выставки «Северные конвои: от матроса до адмирала»

5–8 КЛАССЫ

«Знамя несть – велика честь!»

Занятие с игровыми элементами

Зал постоянной экспозиции «Города и посады Севера. XVI-XVII вв. В центре внимания – древнейшая реликвия – стрелецкое знамя Гайдуцкого полка начала XVIII века и другие редкие экспонаты, связанные с вооружением стрельцов, как первых «жителей» города.

7–11 КЛАССЫ

«Север в опасности!»

Стратегическая игра

Зал экспозиции «Архангельск в первой трети XVIII века. Петровские реформы и Северная война» Петровская эпоха – период реформ и военных конфликтов. Путешествие в далекие времена возведения легендарного форпоста – Архангелогородской Новодвинской крепости и военных действий у её стен.

Комплексные экскурсии

СТАРШИЕ КЛАССЫ

По выставочному проекту
«Студёное море – северные рубежи: история обороны Русского Севера»

Четыре зала, как интерактивный учебник истории, демонстрируют значимые сюжеты, связанные с защитой интересов России на Европейском Севере в ходе целого тысячелетия.

По выставочному проекту
«Мы шли к любви и милосердью...»

Страницы истории медицины Архангельского Севера в период Великой Отечественной войны 1941–1945 гг.: организация оказания медицинской помощи раненым бойцам – поэтапно от медсанбата до тылового госпиталя; достижения архангельских врачей и учёных; подвиг простых архангелогородцев, которые добровольно и бескорыстно сдавали свою кровь, трудились в госпиталях, поддерживали эвакуированных жителей блокадного Ленинграда.

Подробная информация о выставках и экспозициях – на сайте музея kraeved29.ru в разделе «Выставки».

Каникулярные музейные студии

Программы обновляются ежегодно

Научные (нескучные) каникулы
осенняя сессия
31 октября – 3 ноября 2023 года
весенняя сессия
19 марта – 23 марта 2024 года

Первоклассные каникулы
20–24 февраля 2024 года

Музейное закулисье
4 июня – 13 июля 2024 года (три смены по две недели)

Музейные праздники

Детский день искусств
04 ноября 2023 года

Предновогодняя праздничная программа
с 15 декабря 2023 года

Январская праздничная программа
2–7 января 2024 года

Детский день музеев
18 мая 2024 года

День знаний в музее
1 сентября 2024 года

Архангельский краеведческий музей

Историко-архитектурный комплекс «Архангельские Гостиные дворы»

Набережная Северной Двины, 85/86

kraeved29.ru

vk.com/kraeved29

Вторник – воскресенье
с 10:00 до 19:00
(касса до 18:00)
выходной – понедельник

Справки и запись по телефону:
+ 7 (8182) 609 000

ПУШКИНСКАЯ КАРТА

Составитель:
Л.С. Елизарова, зав. отделом научно-просветительских программ